TECS
Soluzioni informatiche
www.tecsoftware.it

DEA Notizie

TECS
Soluzioni informatiche
www.tecsoftware.it

Anno II - N. 28 Settimanale collegato a www.deanotizie.it - distribuzione gratuita **04 gennaio 2008**

E' arrivata la Befana

Marika Aiezza

Bambini, avete scritto la vostra letterina alla Befana? Siete stati buoni? Bene, anche se avete fatto qualche marachella, non preoccupatevi, perchè la Befana sarà disposta, anche quest'anno, vi perdonerà. Ma solo se davvero credete in lei ci saranno montagne di regali per tutti voi. La Befana è buona e tollerante. Non c'è carbone nel suo sacco e proprio questo vi deve spingere a diventare migliori. Per ora di una cosa potete stare certi che ha già preparato i vostri doni. E' praticamente quello che fa durante il resto dell'anno: si occupa della costruzione dei giocattoli con Babbo Natale e i loro aiutanti Elfi. Il suo laboratorio è un gigantesco centro di smistamento e costruzione giocattoli al Polo Nord. In questi ultimi giorni sta già caricando i vostri regali nel suo immenso sacco aiutata da Babbo Natale con la sua magica slitta volante trainata dalle otto renne: Cometa, Ballerina, Fulmine, Donnola, Freccia, Saltarello, Donato e Cupido. Per entrare in casa si calerà dal comignolo, sbucando quindi nel caminetto. Se avete solo i "termosifoni" non preoccupatevi perchè la Befana troverà il sistema di arrivare fino al vostro lettino per riempire la calza. In una sola notte consegnerà i regali a tutti i bambini del mondo. Ma come fa? Intanto i fusi orari gli danno una mano e poi con la slitta di Babbo Natale *(Continua a pag.2)*

UPGRADE COMPUTER PLAYSTATION ACCESSORI
UPGRADE Computer and Technology
D-Link brother SONY intel EPSON acer IBM
Riparazioni: Computer
Play Station Periferiche

Viale Dante Vitulazio
Info 0823 176 0881
339 481 6998
www.upgrade-ce.com

BUONO BUONO
Polizzi

GIUSEPE POLIZZI
Via O. Mancini, 48
Calvi Risorta (CE)
Telefax. 0823 570 006
sconti eccezionali
sconti sconti sconti

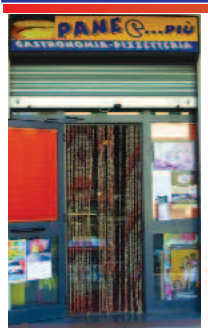
PANE & ...PIÙ
GASTRONOMIA-PIZZETTERIA
- Pizzetteria
- Gastronomia
- Panini alla piastra
- Mozzarella
- Vini
- Prodotti tipici
- Salumi
Info 368 748 7535
339 112 8791

"C'era una volta ... il pane"
Da noi il pane di una volta c'è ancora.
Buon ANNO
PANE & PIU' Via Luciani - Parco Agorà - Vitulazio (CE)

PLURIMARCHE

La Società AUTOSASSO Augura un Sereno 2008
AUTOSASSO Pontelatone (CE) Telefono e fax 0823 659 095 - 0823 659 089

Assegno al nucleo familiare per i nipoti a carico dei nonni

Donato Bencivenga

L'Inps ha fornito alcuni chiarimenti, in merito all'equiparazione dei nipoti minori ai figli, ai fini della concessione dell'assegno per il nucleo familiare. Con un'importante sentenza del 1999, la Corte Costituzionale aveva, infatti, stabilito che i nipoti minori diretti, viventi a carico dei nonni, pur se non formalmente affidati, sono equiparati ai figli. La precisazione si è resa necessaria a seguito di quanto previsto dalla Finanziaria per il 2007, che ha introdotto la possibilità, per i nuclei familiari numerosi, di includere nel nucleo, dal 2007, anche i figli (ed equiparati) che abbiano più di 18 anni (nel limite dei 21 anni compiuti), purché nel nucleo siano presenti, complessivamente, almeno 4 figli, tutti di età inferiore ai 26 anni e purché i figli ultradiciottenni da includere nel nucleo siano studenti oppure apprendisti. La sentenza su citata ha, però, limitato l'equiparazione ai figli ai soli soggetti "minori", derivandone che i nipoti diretti, viventi a carico dei nonni, non possono più essere equiparati ai figli al raggiungimento del 18° anno di età, qualunque sia la condizione degli stessi (ad es.studente). La medesima situazione si verifica nel caso di presenza di soggetti inabili nel nucleo: anche a tal fine, i nipoti inabili, di età superiore ai 18 anni, non rientrano più nel nucleo, a differenza dei figli maggiorenni inabili. L'Istituto inoltre precisa - in relazione al requisito, richiesto per i nipoti minori, della sussistenza della "vivenza a carico", anche in presenza di uno o entrambi i genitori del minore, i quali non abbiano la possibilità di mantenere lo stesso - che tale requisito deve essere verificato tramite autocertificazione. Sarà, poi, cura della Sede Inps interessata procedere alle opportune verifiche, in sinergia con le Pubbliche Amministrazioni preposte, al fine di accertare l'inesistenza, a carico dei genitori del minore, di qualsiasi tipologia di reddito (da lavoro ed altro), escludendo il reddito derivante dalla casa di abitazione, nonché l'indennità di accompagnamento.

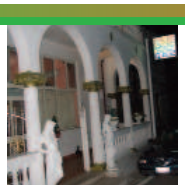
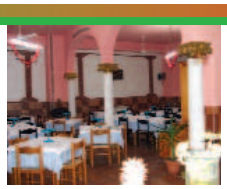

RISTORANTE - PIZZERIA CAPRI
Specialità PIZZA ALL'AMERICANA
Prova la nostra cucina casereccia; Gusterai, cotti alla griglia, carne di maiale ed agnelli, allevati in fattorie locali
TREGLIA di PONTELATONE (CE) Via Roma
Info: 329 875 8891 *Chiuso il lunedì*

DEA Notizie
Sede legale e Redazione
via Regina Elena, 28
81041 Bellona CE
Telefax 0823.966794
320 28 50 938
deasportonlus@libero.it
Settimanale di Cultura, informazione e politica.
Collegato a www.deanotizie.it
Aut. Nr. 665/06 del 19.10.2006
Tribunale S. Maria C.V.
Direttore Responsabile
Francesco Falco
Vice Direttore
Franco Valeriani
Grafica: **Antonio Scala**

A questo numero hanno collaborato:

Marika Aiezza, Ersilia Altieri, Donato Bencivenga, Laura D'Aiello, Luigi Gerardo De Crescenzo, Gennaro Di Fuccia, Sandro Di Lello, Alfonso Di Stasio, Gianfranco Falco, Pasquale Iovino, Nietta, Aurora Michela Renna, Gianfranco Ricciardi, Vittorio Ricciardi, Domenico Valeriani, Franco Valeriani.

Grafiche Boccia
La stampa al tuo servizio
Qualità, Professionalità e Cortesia
Libri - Giornali
Riviste - Depliant
Biglietti da visita
Fogli e buste intestate
Fly per feste e discoteche
Manifesti
Partecipazioni di nozze
Inviti di ogni tipo
e tante altre cose
Rione Madonna delle Grazie, 112/A
Tel. 393 2929145 - 338 1054270
CAPUA (CE)

La collaborazione a questa testata consente l'iscrizione all'Albo dei **Giornalisti-Pubblicisti.**
deasportonlus@libero.it

La Redazione porge Sinceri auguri per un SERENO 2008

(dalla pag. 1) che viaggia a 5.800 chilometri al secondo, un cinquantesimo della velocità della luce. Per limitare al massimo le perdite di tempo la Befana, come Babbo Natale, parte dal Kirghizstan (in Asia) e non dal Polo Nord. Andando in senso contrario alla rotazione della terra ha a disposizione 48 ore per consegnare 2,5 miliardi di regali. Vi gira la testa dopo tutti questi numeri e calcoli? Vabbè, non importa, tanto so che vi interessa piuttosto un'altra cosa: a che ora arriva nelle vostre case. In effetti, nessuno lo sa...questo proprio non si può calcolare. Perchè le lancette dell'orologio che la Befana porta al suo polso girano velocecemente. E allora, dovrete solo aspettare nel vostro lettino pazienti e con gli occhi chiusi che mamma e papà vi vengano a svegliare per andare a scartare i vostri regali. Dimenticavo un ultimo piccolo accorgimento: ricordatevi di lasciare un bicchiere di latte e un biscotto per la Befana ed una carotina per le renne di Babbo Natale. Ne avranno bisogno: il viaggio è lungo... Ora non resta che aspettare. Ciao.

Una soluzione INTEL... ligente

Ing. Gianfranco Falco

Secondo quanto riporta il sito di informazione Electroniscweekly, pare che Intel abbia ultimato i lavori attorno allo sviluppo di una soluzione in grado di integrare funzionalità WiFi, WiMAX e DVB-H (la rete televisiva sui telefonini) in un singolo chip. L'obiettivo di una soluzione simile è ovviamente quello di dare maggiore flessibilità di implementazione ai produttori di telefoni cellulari, palmari ed in generale a dispositivi portatili multimediali, per permettere di realizzare prodotti in grado di poter essere connessi in rete in qualunque condizione. Una vera e propria rivoluzione tecnologica che susciterebbe grande interesse nel mercato globale. Del resto la connessione a internet tramite il palmare è ormai l'ossessione di molti: portarsi dietro un dispositivo in grado di offrire l'accesso al web in ogni occasione è obiettivo ormai comune. La fase di tape out del chip, ovvero il passaggio dal progetto su carta alla produzione, avverrà nel corso della settimana. Il chip, secondo quanto si apprende, sarà costituito da nove differenti e non meglio identificati "processing elements" per la gestione dei tre protocolli.

Questi elementi saranno collegati tra di loro, assieme ad un chip ARC 605 che fungerà da bus controller utilizzando il protocollo Open Core (OCP). Il chip dovrebbe avere dimensioni di 24 millimetri quadri e sarà caratterizzato da un consumo di 79mW in ricezione e 72mW in trasmissione.

Il dispositivo blocca cellulari è illegale

Gianfranco Ricciardi

L'invenzione non è nuova, ma è recente l'abitudine di utilizzarlo per strada, all'insaputa di chi ti è vicino e magari sta scrivendo un sms. Ecco perché gli Stati Uniti hanno deciso di mettere al bando l'uso dei dispositivi che sono in grado di bloccare le onde telefoniche tra cellulari. La decisione della Commissione Federale per la Comunicazione è nata da un piccolo episodio emblematico. Il signor Andrew, di San Francisco, aveva nascosto nel suo taschino l'apparecchio che permette di neutralizzare il campo di recezione dei cellulari che si trovano nel raggio di 25 metri. La prima a farne le spese è stata una ragazza di vent'anni, seduta sulla panchina accanto a lui e intenta a "smessaggiare". Il signor Andrew ha premuto il pulsante e di colpo la conversazione telematica della ragazza si è interrotta e insieme a lei anche altri passanti hanno iniziato a borbottare spazientiti. I cellulari non funzionavano più. I dispositivi di blocco negli Usa in questo momento sono molto popolari. Richieste a centinaia: proprietari di negozi, bar, direttori artistici teatrali, guidatori di tram e insomma tutti coloro che possano avere interesse a stoppare le conversazioni che intasano l'etere. Un po' perché le onde telefoniche fanno male alla salute e un po' perché è fastidioso essere circondati da cellulari che squillano. Ma la Commissione Federale per la Comunicazione ha stabilito che chi utilizza questi dispositivi potrà essere multato fino a 11 mila dollari per ogni offesa arrecata. E le sanzioni non interesseranno solo chi li utilizza ma anche chi li produce. Gli investigatori delle compagnie di comunicazione wireless si stanno dando da fare per denunciare ogni irregolarità. Le compagnie telefoniche pagano fior di milioni per utilizzare le frequenze radio e per loro non è concepibile che questi apparecchi ne impediscano l'uso. E per tirare acqua al proprio mulino aggiungono un dettaglio inquietante: i sistemi di blocco potrebbero anche essere utilizzati da criminali per impedire che le eventuali vittime comunichino con l'esterno in caso di emergenza.

IL MONDO DEGLI SFIZI
Via Luciani
P.co Agorà
Vitulazio (CE)
Soddisfa le tue esigenze del gusto
Pane casareccio a fermentazione naturale

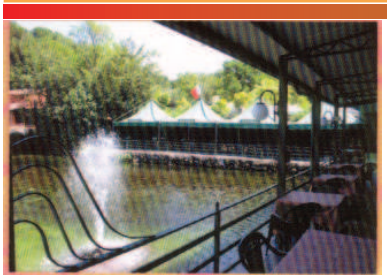

Ristorante - Pizzeria
Al Vecchio Mulino
di Antonio Falco
Specialità alla brace e marinare
Via Delle Sorgenti
Triflisco di Bellona (CE)
Tel. 0823 960 443 - 0823 960 236
Chiuso il martedì

Il locale situato ai piedi della montagna s'immerge nella culla delle acque della sorgente di Triflisco. E' una buona scelta per quanti desiderano trascorrere una lieta giornata, gustando i prodotti tipici di una tradizione locale, specialità alla brace e di mare oppure una gustosa pizza.
Adatto anche per cerimonie in una sala accogliente e corredata di camino per le fredde sere d'inverno.

DEA Notizie

La chiesa parrucchiale di Leporano

Gennaro Di Fuccia

Don Nicola Bonacci così ci narra una parte della sua vita trascorsa, per lunghissimi anni, nella cura della Parrocchia di Leporano: "Il giorno 28 gennaio 1923 tra amici sacerdoti, parenti e giovani cattolici presi possesso della mia parrocchia. La giornata fu bella, piena di luce e di calore nonostante che si fosse nel cuore dell'inverno. Animato dallo zelo apostolico, iniziai il mio lavoro pastorale: Vangeli domenicali, istruzioni catechistiche, predicazioni spirituali, esercizi al popolo, rappresentazioni di drammi sacri, formazione di circoli etc. etc. Anche nel campo materiale vi fu lavoro. Decorazioni alla chiesetta, impianto elettrico, pavimentazione, rifornimento di arredi sacri etc. etc. Dal 1923 al 1934 passarono 11 anni. Avrei voluto lavorare tanto, ma i miei rozzi villici, non essendo suscettibili di progressi morali, poco mi davano retta." Elenco dei parroci predecessori di don Nicola Bonacci: 01) Don Donato Salzillo per anni?; 02) Don Vincenzo Marra per anni 17; 03) Don Domenico Gagliardi per anni 11; 4) Don Fabrizio Siciliano per anni 16; 05) Don Sebastiano De Sabellis per anni 8; 06) Don Antonio De Salzanis per anni 4; 07) Don Nunzio Fusco per anni 33; 08) Don Salvatore Corracino per anni 16; 09) Don Giovanni Marra per anni 12; 10) Don Gasparo Parente per anni 5; 11) Don Nicola Siciliano per anni 9; 12)Don Pasquale Marmo per anni 1; 13) Don Francesco Sgueglia per anni 5; 14) Don Francesco Amoroso per anni ? fatto Vescovo di Lanciano; 15) Don Alessandro Simeone per anni 11; 16) Don Giuseppe Tartaro per anni 1; 17) Don Alessio Benedetto per anni ?; 18) Don Carlo Cioppa per anni 34; 19) Don Angelo Delle Femmine per anni ? - 8 maggio 1832; 20) Don Leonardo Caserta per anni 34, ultimo parroco che ha funzionato sull'antico tempio; 21) Don Giuseppe Carusone per anni 10, nipote del Vicario Capitolare di Capua Don Pietro Carusone da Leporano; 22) Don Giuseppe Rossi per anni 20 da Vitulazio; 23) Don Andrea Rovelli per anni 12, da Bellona, ucciso barbaramente dai tedeschi negli eventi bellici del 7 ottobre 1943. Il 24o parroco fu Don Nicola Bonacci che fu anche il più longevo alla guida della Parrocchia di Leporano. Nella ricorrenza del 130° anno della Consacrazione della nuova chiesa, ho ritenuto opportuno ricordarne la storia anche perché tutte le domeniche e nelle giornate festive in cui c'è l'obbligo di partecipare alla celebrazione Eucaristica, la nostra piccola chiesa è affollata di fedeli sia appartenenti alla comunità di Leporano, sia provenienti dai paesi viciniori, questo col solo scopo di rendere omaggio alla Madonna che veneriamo col titolo di Maria SS. ad rotam montium e dalla quale imploriamo sempre la sua benedizione. *Parte quinta ed ultima*.

Ogni volta che vuoi giudicare qualcuno, cammina prima per tre lune nei suoi mocassini.
(Susanna Tamaro)

SI.VA. s.a.s.
di Simone Silvana & C.
yogurtlandia
Punto Vendita: Via Regina Elena, 101 - BELLONA (CE)
Sede Legale: Via Porta Roma, 251 - Capua (CE)
Tel. 320.91.77.385
Partita IVA: 03356710610

Via Regina Elena, 101 Bellona (CE)
***CORNETTI - YOGURT CREPS* - tutte le notti**

Auguriamo
alla Spettabile clientela un Felice 2008

IL MILLENNIO
di Carusone Carmela

Cancelleria, edicola, profumeria, giocattoli ecc.
Punto esclusivo SEVEN POINT
Inoltre: Sweet Years, Baci & Abbracci, Onyx, Frutta
Via Vittorio Emanuele III, 67
Pignataro Maggiore (CE)
Tel. 0823 871 714

L'ASILO, la BABY SITTER, i NONNI

D.ssa Laura D'Aiello Psicologa Psicoterapeuta Esperta in Psicologia Giuridica

Anche quando il bambino è molto piccolo, se si deve trascorrere molto tempo fuori casa per lavoro, può essere necessario rivolgersi a una persona o a una struttura competente. Non si tratta di venire meno alle proprie responsabilità, è una naturale tappa dell'evoluzione che, se vissuta in modo sereno, sarà percepita come tale anche dal bambino. A seconda delle proprie esigenze si può selezionare una baby sitter, affidare il bimbo ai nonni o rivolgersi a un asilo.

L'ASILO. L'inserimento precoce nell'asilo è una decisione che deve essere presa dai genitori, magari previo consulto del pediatra di fiducia, che può valutare lo stato di salute del bimbo . Una volta presa la decisione, bisogna preparare il terreno in tempo, portando il bimbo ad ambientarsi gradualmente in quella che diventerà la sua seconda casa. Ma la cosa più importante è che i genitori devono potersi fidare delle persone a cui intendono lasciare il figlio, di modo che anche lui possa percepire il cambio come qualcosa di positivo e assolutamente normale. A partire dai tre anni il bambino può cominciare a frequentare la scuola materna. Dal punto di vista del piccolo, l'asilo è un'occasione importante per socializzare, mettersi a confronto con i coetanei e sentirsi benvoluto e coccolato anche da persone che non sono i genitori.

LA BABY SITTER Sceglierla non è sempre facile, e in questi casi la cosa migliore è non avere fretta. Se non si conosce direttamente qualcuno che risponda alle proprie esigenze. Durante il colloquio che farete con le possibili candidate, o eventualmente i candidati, bisognerà chiarire fin nei minimi dettagli le vostre esigenze. Verificate se l'aspirante tata è una persona di buon carattere, volenterosa, intraprendente, e se è ben disposta a giocare con il bambino. Uno dei requisiti fondamentali per assumere una persona è la puntualità. Il rispetto degli orari denota un grande senso di responsabilità e attaccamento al lavoro, oltre che a soddisfare esigenze di tipo pratico. Il dovere di una baby sitter è quello di supplire la mamma e il papà per ciò che riguarda la pappa, la nanna, i giochi e le passeggiate. Conviene chiarire fin da subito se nelle sue mansioni sono previsti anche i lavori di casa, perché il compenso possa essere adeguato e perché il rapporto sia trasparente, senza dare niente per scontato. Un altro requisito fondamentale è che la tata non stravolga le abitudini del bimbo, né prenda iniziative non condivise dalla famiglia per quanto riguarda l'educazione, per esempio se la televisione è vietata deve esserlo sempre, altrimenti il bambino potrebbe confondersi e non riconoscere più l'autorità dei genitori come prima. **I NONNI**. I nonni possono essere di molto aiuto con l'arrivo di un bebè. Se sono in pensione hanno a disposizione molto tempo libero e, generalmente sono sempre disponibili a prendersi cura dei loro nipotini. L'affetto che i bambini provano nei confronti dei nonni è un sentimento molto speciale, e il rapporto che si instaura può essere anche molto diverso da quello che c'è con mamma e papà, essendo anch'esso esclusivo. I nonni tendono molto a "viziare" i nipotini, ed è bene che i genitori mettano in chiaro con loro la linea da seguire verso certi comportamenti. Uno degli aspetti positivi della compagnia dei nonni è che questi sono muniti di infinita pazienza, data forse dall'età e quindi dall'esperienza. È difficile vedere un nonno arrabbiato col proprio nipotino, anche perché trascorrere del tempo con dei bambini li fa sentire meno soli. Bisogna però sempre ricordare che i bambini hanno un'inesauribile energia da spendere, e che spesso esauriscono anche le forze di chi li deve tenere. Quindi prima di affidare i bimbi ai nonni va considerato anche il loro stato di salute. Se per esempio sono molto anziani, bisogna evitare di farli trovare in situazione di sforzo eccessivo.

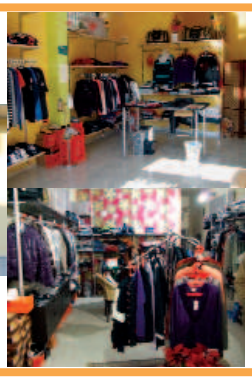
MP SPORT
Via Vinciguerra, 59
Bellona (CE)
Via Bizzarri, 82
Calvi Risorta
Saldi
Saldi
Saldi

Locale disponibile per feste private
P.zza dei Mulini Triflisco di Bellona (CE)
info@janepa.it - www.ianepa.it
Info e prenotazioni - 339166 5410 - 333 705 0850

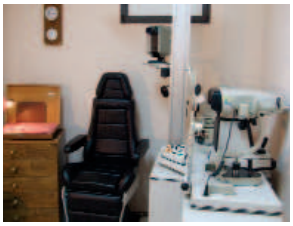

OTTICA
SOLE
VISTA

Piazza Umberto I° - PIGNA TARO MAGGIORE (CE)
Tel. 0823 654 555
Via Regina Elena - BELLONA (CE)
Telefax 0823 966 318
La professionalità e la cortesia fanno la differenza

La finanziaria 2008: i punti salienti

ICI: Aumentano le detrazioni dell'Imposta sugli immobili per l'abitazione principale, che arriva a 200 euro. Sono escluse dal beneficio le case di lusso, le ville ed i castelli.

Mutui casa: Aumentano del 10% le detrazioni dei mutui sulla prima casa, con l'ammontare degli interessi passivi su cui potrà essere applicata la detrazione del 19% che sale a 3.976,72 euro.

Assunzioni al sud: Il credito di imposta è lo strumento scelto per agevolare le assunzioni a tempo indeterminato al Sud. Sarà di 333 euro, che salgono a 416 euro per le donne.

Scontrini: La chiusura del negozio scatta qualora siano accertate tre distinte violazioni dell'obbligo di emettere lo scontrino o la ricevuta fiscale nel corso di un quinquennio, commesse anche in giorni diversi.

Asili nido: È prevista una detrazione fino a 120 euro, pari al 19% sulle spese sostenute dai genitori per il pagamento delle rette, con un importo massimo di 632 euro per ogni figlio che frequenta l'asilo nido.

Canone rai over 75: Gli anziani con basso reddito il prossimo anno saranno esentati dal pagamento del canone Rai.

Mister prezzi: Avrà il compito di sorvegliare i prezzi e le tariffe, e dovrà riferire al ministero dello Sviluppo economico eventuali anomalie.

Carburanti: Gli aumenti del costo della benzina saranno 'sterilizzati' attraverso una compensazione delle accise.

Prescrizione multe: Si riducono i tempi per la prescrizione delle multe automobilistiche. Non sarà più possibile inviare cartelle esattoriali riferite a contravvenzioni più vecchie di due anni.

Ticket: Abolito anche per il 2008 quello per le visite diagnostiche e specialistiche, pari a 10 euro.

Affitti: Detrazioni sugli affitti, pari a 300 euro annui, per i redditi che non superano i 15.493 euro. Per i giovani tra i 20 e 30 anni si avrà una detrazione di 991 euro per i primi tre anni di locazione. Sconto mirato per i giovani che lasciano la casa di famiglia. Potranno contare su una detrazione di 991,60 euro

Bonus famiglie numerose: Detrazione Irpef di 1.200 euro per il 2008 in favore delle famiglie numerose, a partire dai quattro figli.

IRES e IRAP: L'aliquota dell'imposta dei redditi sulle società scende dal 33% al 27,5%. Cambia anche l'Irap: l'aliquota scende dal 4,25% al 3,9% e contemporaneamente viene allargata la base imponibile.

Forfettone: Nuovo regime fiscale per i contribuenti minimi con un reddito annuo non superiore a 30.000 euro e senza dipendenti. Si potrà scegliere di applicare un'unica aliquota al 20% che sostituirà l'Iva, l'Irap e l'Irpef.

Taglio ministri: Via libera ad un ritorno alla legge Bassanini, i ministri potranno essere al massimo 12.

Class action: Arriva l'azione collettiva risarcitoria, che punta a innalzare i livelli di tutela dei consumatori

Precariato P.A. Stabilizzazione per i precari della pubblica amministrazione legata alle procedure selettive, attraverso concorso.

Tetto manager P.A.: Tetto per lo stipendio dei manager della pubblica amministrazione, che non potrà essere superiore a quello del primo presidente della Corte di cassazione (274mila euro).

Tasse dipendenti: Le maggiori entrate fiscali 2008, se strutturali, andranno prioritariamente alla riduzione della pressione fiscale.

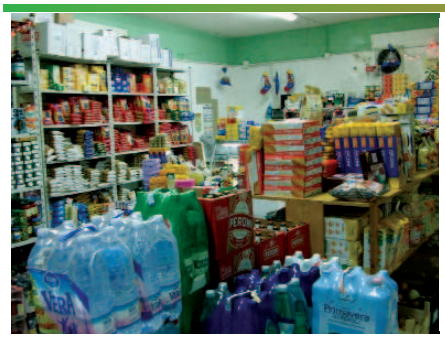

ALIMENTARI

BRIGIDA ATTANUCCI

Via Caporale Di Lello, 9

BELLONA (CE)

Cortesia e Gentilezza

Si accettano ordini telefonici - 0823 966 693 - CONSEGNA GRATUITA A DOMICILIO

Pizzeria

VECCHIO FRANTOIO

di ***Antonio Salaris***

via XX Settembre, 14

BELLONA (CE)

Tel. 0823 965.061

chiuso il martedì

www.mondogiovani.it/vecchio frantoio

BUON ANNO

cales financial
servizi finanziari e assicurativi

- Prestiti Personali
- Cessioni V Stipendio
- Mutui 100% Privati e Aziende
- Leasing
- Carte di Credito

Tel./Fax 0823/652847

Consulenze finanziarie

Via XX Settembre, 50

Calvi Risorta (CE)

GENERALI assicurazioni

Info 0823 652847

334 545 0500

calesfinancial@hotmail.it

Frutta e verdura indispensabili all'organismo

D.ssa Ersilia Altieri

Arance. E' risaputo, le arance rappresentano una miniera di vitamina C, che fortifica il sistema immunitario, aiuta a fronteggiare l'influenza, favorisce la circolazione, ossigena i tessuti e combatte i radicali liberi. **Mele.** Per il loro modesto apporto calorico e la presenza di potassio, le mele sono in grado di svolgere un'azione riequilibrante sulla flora batterica e di regolare la colesterolemia. **Pere.** Adatte anche a chi ha l'intestino pigro, le pere hanno un buon potere saziante grazie alla presenza di zuccheri semplici, di fibre e acqua con la virtù di contenere poche calorie. **Kiwi** Ricchissimi di vitamina C anche i kiwi, che vantano anche la presenza di fosforo e potassio, particolarmente indicati per migliorare le funzioni dell'intestino.

Verdura e zucche: cibi depurativi

Le verdure, tutte quelle a foglie verde scuro, come spinaci e cicoria, contengono acido folico, vitamine del gruppo B, essenziale nella formazione dei globuli rossi del sangue e per la sua azione sul midollo osseo. Radicchio, zucche e zucchine, insalata, finocchi e carote aiutano l'intestino. Insalate e verdure devono essere condite con olio extra vergine d'oliva, ricco di tocoferolo, un antiossidante che combatte l'invecchiamento dell'organismo e favorisce l'eliminazione delle scorie metaboliche, e abbondante succo di limone che purifica l'organismo dalle tossine, fluidifica il sangue e cura l'iperacidità gastrica. **I carciofi** sono ricchi di sodio, potassio, calcio, fosforo, ferro, proteine, vitamine e di cinarina, una particolare sostanza contenuta nelle foglie e nello stelo che vanta effetti depurativi e disintossicanti. **Zucche e zucchine** rinfrescano, depurano e stimolano le funzioni intestinali. **Le carote** sono ricche di vitamina A, indispensabile per la salute degli occhi e della pelle. **I finocchi** sono ottimi per combattere la nausea, la digestione difficile e la stitichezza. **L'insalata** ha un alto potere saziante e un apporto calorico limitato ed assicura anche un buon apporto di vitamine, calcio, fosforo e potassio.

I legumi rappresentano una notevole fonte di carboidrati a lento assorbimento, di fibre e di ferro e forniscono l'energia utile a combattere il freddo.

Le ricette di Nietta

Arista di maiale alla maniera di mia nonna

Ingredienti per 6 persone 1 kg di arista di maiale olio extravergine, 1/2 litro di acqua, sale, peperoncino, salvia ed alcuni rametti di rosmarino. Fatevi preparare l'arista dal macellaio di fiducia, che provvederà a praticare un'incisione che distacchi la carne dall'osso. Legate l'arista con spago da cucina e steccarla con rametti di rosmarino e gli altri aromi. Riponete l'arista in una pentola ovale da arrosto, completate con sale, acqua, olio e ponete in forno preriscaldato a 180°C. Girate ogni tanto la carne e calcolate un'ora e mezza per la cottura. Togliete dal forno, lasciate riposare 10 minuti, tagliate l'arrosto a fette e servitelo con un contorno di patate al forno, o di lenticchie cotte con aglio, olio d'oliva extravergine, pancetta, sale e un pizzico di peperoncino.

Questa ricetta è dedicata a Filippo dell'Agenzia Angri 2 (Salerno) ed a tutti i buongustai delle leccornie.

Dordor fritti e passati nel miele

Ingredienti: farina Kg. 2, olio extravergine di oliva lt.1, vino moscato lt.1, zucchero Kg 0, 300, albume di sei uova, gr. 100 di aromi limone grattugiato, una noce di burro. Portare ad ebollizione il vino, l'olio e lo zucchero. Incorporare la farina, l'albume, e gli aromi. Procedete alla preparazione "tipo gnocchi". Far riposare per circa 12 ore quindi friggere e passare nel miele, precedentemente riscaldato.

sapori & aromi
S.S.Appia Km.196,9
Vitulazio Tel. 0823 969 515
Fax 0823 969 553
339 169 8648
email cierresrl1@virgilio.it

Bar Ristorante
(a prenotazione)
Self service
Pizzeria

Menù completo
euro 8,00
Pizza e bibita euro 4,00
Fitto Sala per
qualsiasi Evento

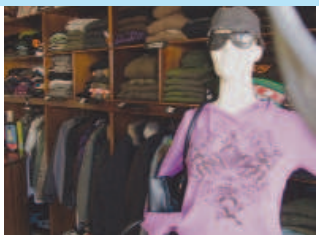
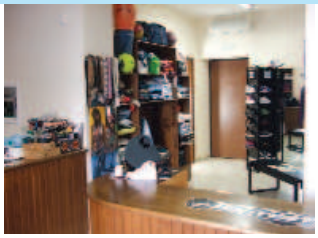

JEKYLL STORE
BY EMMECE sas
Via V. Veneto, 39 - CAMIGLIANO (CE)

Macelleria Polleria e Surgelati
di *Rosalba FERRA*
Piazza F. Vito Pignataro Maggiore
335 82 19 452
Le nostre novità:
Hamburgher, Tramezzini e Polpettoni
preparati artigianalmente
senza coloranti nè conservanti
Solo carni italiane

Esclusiva. Intervista al Dott. Giancarlo Della Cioppa, Sindaco di Bellona.

"Bellona in comune siede sulle basi del DIALOGO"

Aurora Michela Renna

Lo scenario politico italiano tra certezze e dubbi è in un attuale stato di fragilità. Coalizione e strappo, maggioritario e sistema proporzionale, nuove e seminuove formazioni, attacchi e scuse, insomma un fumetto sulle contraddizioni. La strada è stretta? E' nuova? E' la migliore? Sarà quella maestra? Sono queste le domande della politica? Si tenta di disegnare una nuova stagione del dialogo con le istituzioni e con un cittadino sempre più consapevole. Un dialogo trasparente, mirato e meno confusionale. Il sindaco di Bellona, Dott. Giancarlo Della Cioppa in un'intervista esclusiva.

Come promuovere una corretta politica del dialogo e del confronto?

Il Comune di Bellona si è sempre orientato verso un dialogo concreto, diretto e quotidiano con i cittadini. Un dialogo ragionevole e a tutto campo grazie alla collaborazione dei responsabili dei vari uffici in sede presso il comune aperti dal lunedì al venerdì. Un dialogo aperto a tutti grazie ai moderni linguaggi della divulgazione dell'informazione.

La nostra amministrazione infatti, dispone di un proprio sito internet che da concreta voce e ascolto al diritto di parola dei cittadini. Dal sito i bellonesi possono accedere al Forum "la città che vogliamo", ad una Bacheca virtuale, una Chat, una newsletter ossia la possibilità di ricevere sul proprio indirizzo di posta elettronica notizie utili, un Notiziario, insomma i cittadini hanno a disposizione tutti gli strumenti di una società contemporanea. Un dialogo sempre in "linea" con le esigenze immediate. Non è pensabile però una comunicazione senza confronto poiché solo con la comprensione e la tolleranza si può agire in perfetta sintonia. E' il senso di civiltà che fa da intermediario tra il comune e la nostra città. Senso del vivere civile che non manca al laborioso popolo bellonese, protagonista di un dialogo di pace, di legalità, e non da ultimo di un dialogo sull'ambiente che richiede una concreta e volenterosa mobilitazione di tutti i concittadini poiché non dobbiamo essere devastatori della nostra città.

A gennaio inoltre riprenderà la distribuzione gratuita del giornale Bellona in Comune, in comune con i cittadini e le istituzioni, a conferma che la nostra è una amministrazione che siede sulle basi del dialogo.

Qual è la sua opinione sulla proposta di un nuovo sistema elettorale proporzionale con sbarramento?

Positiva poiché si delinea una semplificazione del sistema, si crea stabilità contro il frazionismo politico.

Circolo Unione di Pignataro M.

Presentazione libro

Pasquale Corrado Mario Iovino
Aratri e Zuccherti

4 gennaio 2008 ore 18,30

sede sociale
Pignataro Muggiore -piazza Umberto 1°

MATRIX
wine bar & restaurant
di Carmine Aiezza & C. SAS
Via Luciani
VITULAZIO (CE)
Info 329 437 0095

PARRUCCHIERA PER DONNA
Immagine e Bellezza di Michela Bovenzi

Comune di Pignataro M.

ACLI

Acli terra Benevento

CENTRO PILOTA per la formazione di Giovani in agricoltura per la sostenibilità ambientale della cultura della legalità, sui terreni confiscati alla criminalità organizzata

Proprietà del Comune di Pignataro Maggiore

Corso di formazione per alimentaristi
Accreditato dalla Regione Campania
Informazioni:
Acliterra Campania per la legalità
viale Minieri, 85 - 82037 Telese Terme
Telefax 0824 976 562
acliterra.telese.bn@virgilio.it
Referente corso: D.ssa Daniela Mistero
Tel 393 996 4470
I corsi si tengono in Pignataro Maggiore.

I Cittadini chiedono, il Professionista risponde

Dr. Luigi Gerardo De Crescenzo - Commercialista

Contributi Enasarco. Sono nato il 1-9-1947 ed alla fine del 2007 avrò raggiunto circa 21 anni di contributi come dipendente di una grossa industria alimentare italiana. Dal 1997 lavoro come agente per la stessa società, per cui verso i contributi Inps nella gestione dei commercianti nonchè i contributi Enasarco, come previsto dalla legge. Poichè a 65 anno di età non avrò raggiunto i 20 anni richiesti come contribuzione minima dall'Enasarco, che ne sarà dei miei versamenti?. La totalizzazione vale anche per l'Enasarco? Chi dice sì, chi dice no… Domenico Aiezza da Capua.

I contributi Enasarco (che, è noto, è un fondo integrativo) non possono essere oggetto né di ricongiunzione né di totalizzazione. Per utilizzarli dovrà effettuare versamenti volontari fino a 20 anni.

Riscatto universitario

Mio figlio ha 28 anni e si è laureato in Medicina a Napoli. Attualmente frequenta il terzo anno di specializzazione in ginecologia e sarà presto assunto in un ospedale. Come genitore, mi pongo il problema se gli conviene riscattare i sei anni di università più quelli di specializzazione. Se volesse raggiungere il massimo della contribuzione, senza riscattare alcunchè, potrebbe andare in pensione, se non erro, solo a 65 anni, con 37 anni di versamenti. Quali vantaggi invece avrebbe se riscattasse tra uno ed otto anni di studi? Antonio da Pignataro.

E' alquanto azzardato fare oggi previsioni di una certa fondatezza, data la giovanissima età di suo figlio. Una doverosa prudenza induce a ritenere difficile che in futuro si possa ottenere la pensione prima dei 65 anni di età, anche in presenza di 40 anni di versamenti.

Pensione e inflazione Mio suocero, 80 anni, è titolare di una pensione Inpdap (di circa 11.500 euro lordi annui) e di una piccola pensione Inps (circa 180 euro al mese) Quella pagata dall'Inps è definita "cristallizzata" e non ha avuto nessun adeguamento all'inflazione da molti anni. Come mai? Giorgio Scialdone da Pignataro.

La pensione erogata dall'Inps è stata "cristallizzata" all'importo minimo dell'anno in cui suo suocero ha superato (per effetto della pensione Inpdap) il limite di reddito previsto per continuare a beneficiare dell'integrazione.

Gli adeguamenti avvengono, pertanto, sull'ammontare effettivamente maturato con i contributi versati e restano assorbiti dalla differenza tra quanto spetta "a calcolo" e l'importo in pagamento

La Befana per gli amici a 4 zampe

Siete tra gli amanti dei fedelissimi amici a quattro zampe? Sicuramente per la befana non mancherà un regalo anche per loro. Un'idea preziosa (e anche costosissima) è quella che però fa più tendenza. Se volete fare un regalo al vostro cagnolino, che ne dite di un bel cappottino in diamanti firmato niente di meno che da Vivienne Westwood? Anche i nostri amici a quattro zampe hanno il diritto di indossare capi di grandi firme. E' questo quello che deve aver pensato Vivienne Westwood quando ha deciso di realizzare un cappottino per i cani di tutto il mondo. Ma l'eccentrica stilista non si è accontentata di un normale soprabito di stoffa. Per il miglior amico dell'uomo, Vivienne Westwood ha pensato di arricchire il cappottino con dei diamanti. Per cani amanti del lusso.

CONTIGIANO
Via N. Sauro 22 BELLONA (CE)
Info 328 769 5701
contigiano@libero.it
BUON ANNO
ABBIGLIAMENTO, CALZATURE, ACCESSORI MODA
Abito Uomo 79,90 con 5,00 in più avrai camicia e cravatta
Jeans Kocca al 50%, Jeans No Comment al 50%, Camicie varie firme al 50%, Calzature a partire da Euro 7,50 ...con tante convenientissime Idee Regalo
PER OGNI ACQUISTO PARTECIPERAI ALL'ESTRAZIONE DI UNA SIMPATICA SORPRESA

Gennaro ed il suo Staff augurano
Sereno 2008
Via Vinciguerra Bellona (CE) - Info 340 512 8220
da 35 anni nel settore Aperto a pranzo

Origini del Calendario

Franco Valeriani

Il nome Calendario deriva dal latino Calendarium che, a sua volta, deriva da Calende. I Romani designavano così il libro in cui i banchieri registravano gli interessi che maturavano il primo giorno di ogni mese. Molti popoli fondarono il calendario sul moto del sole e della luna, per cui si hanno il calendario solare e quello lunare. La prima unità del tempo fu il giorno; il mese fu suggerito dal ciclo delle fasi lunari; l'anno sul tempo che passa fra due passaggi del sole allo stesso equinozio o allo stesso solstizio. Questo periodo di tempo è di 365 giorni, 5 ore, 48 minuti e 47 secondi. Il calendario usato oggi da tutti i popoli civili deriva dal Calendario Giuliano che, a sua volta, deriva dal calendario Romano. I Romani avevano il calendario di Numa Pompilio che aveva dodici mesi :quattro di 31 giorni, sette di 29 giorni ed uno di 28 , in totale 355 giorni. Il mese che cominciava con le Calende era diviso con le None che cadevano il 5 di ogni mese e il 7 in marzo, maggio, quintile e ottobre e le Idi che cadevano 8 giorni dopo. La settimana venne in uso nel IV secolo. Nell'anno 708 di Roma (il 46 a.C.)gli errori del calendario romano crearono eccessivo disordine e Giulio Cesare, su consiglio dell'astronomo Sosigene, intercalò due mesi avendo un anno di 445 giorni, portò il capo d'anno del 709 di Roma a coincidere con il I gennaio e stabilì che l'anno avesse 365 giorni ed ogni 4 anni vi fosse un giorno detto Bis Sesto (anno bisestile) e la lunghezza dei mesi fu come quella odierna.

Il calendario Gregoriano

L'anno Giuliano usato dalla Chiesa Greco Ortodossa fino al 1923 era più lungo di undici giorni e fu corretto da papa Gregorio XIII che fece seguire al 4 ottobre 1582 il 15 ottobre e stabilì che gli anni bisestili fossero solo quelli di cui le prime cifre di sinistra formano un numero multiplo di quattro. Ma vi furono degli inconvenienti . Le date del calendario giuliano ritardavano rispetto a quelle del gregoriano dal 1582 di dieci giorni, dal 1700 di 11 giorni, dal 1800 di 12 gironi e dal 1900 di 13. Nel calendario gregoriano il capo d'anno cadeva in qualunque giorno della settimana, i giorni del mese non avevano corrispondenza fissa con la settimana ,i mesi una durata irregolare e la pasqua e le altre feste una mobiità di 35 giorni.

Calendario ebraico

Era usato dagli ebrei per le celebrazioni religiose. L'anno ha 12 mesi, il giorno comincia al tramonto, il sabato inizia un'ora prima del tramonto del venerdì e finisce un'ora e un quarto dopo il tramonto del sabato. L'anno comincia al novilunio più vicino all'equinozio d'autunno.

Calendario greco

Era di 12 mesi di 30 o di 29 giorni. Ad Atene i mesi si chiamavano dalle feste che si celebravano. L'anno aveva 354 giorni ed iniziava al solstizio d'estate, e i mesi erano divisi in tre decadi. Ogni città o regione dava diversi nomi ai mesi ed iniziavano l'anno in mesi diversi.

Calendario musulmano

E' un calendario basato sulle fasi della luna, è ancora in uso tra i musulmani ed oscilla tra i 29 ed i 30 giorni ed ha 354 giorni.

Calendario repubblicano francese

Il 5 ottobre 1793 una legge fissò l'inizio dell'anno all'equinozio d'autunno(22 settembre). L'anno fu diviso in 12 mesi e l'ultimo anno di ogni periodo di 4 anni aveva 6 giorni complementari ed era chiamato sestile; ogni mese era diviso in tre decadi. Quest'ultimo era il giorno festivo che sostituiva la domenica. L'anno numero uno iniziò il 22 settembre 1792; il calendario durò 12 anni e fu abolito a partire dell'undici Nevoso corrispondente al Primo Gennaio 1806.

Il vantaggio di essere intelligente è che si può sempre fare l'imbecille, mentre il contrario è del tutto impossibile.

(Woody Allen)

Chi non ride mai non è una persona seria.

(F. Chopin)

Il tempo è la cosa più preziosa che un uomo può spendere.

(Teofrasto)

CHIUSO IL LUNEDI

Ristorante Pizzeria

di Renato Terlizzi

Specialità tipiche locali - Carni alla brace

Sala per cerimonie

Viale degli Ulivi, 13 Vitulazio (CE) - Info 333 919 6745 - 328 117 3873

Le indagini del Pubblico Ministero

Avv. Pasquale Iovino

Leggendo i giornali alla gente comune è sembrato che le recenti inchieste, riguardanti personaggi eccellenti delle nostra vita politica, siano nate da una sorta di attività speculativa dei pubblici ministeri, volta spiarli sistematicamente, nella convinzione che, prima o poi, qualche notizia di reato ne sarebbe saltata fuori. Quel che mi ha meravigliato è che nessuno dei Pubblici Ministeri interessati ha sentito il bisogno di chiarire che non ha utilizzato i poteri ed i mezzi del suo ufficio per un'attività che il nostro ordinamento non gli consente. Infatti la cassazione (Cass. pen. Sez. III, 02-12-1998, n. 3261) ha già da tempo chiarito che

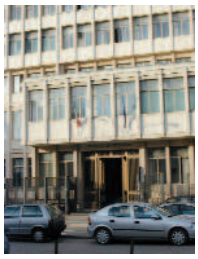

Presupposto necessario perchè possano essere iniziate le indagini preliminari è l'esistenza di una "notitia criminis" la quale per essere tale, deve avere per oggetto un fatto specifico idoneo ad integrare estremi di reato e deve essere dotata, per la fonte da cui proviene, di adeguata credibilità. Pertanto è da escludere che possano essere promosse indagini preliminari non già sulla base di una notizia di reato ma al fine di eventualmente acquisirla, come nel caso di indagini a tappeto ed in forma indiscriminata, dirette ad accertare se eventualmente ipotetici reati siano stati commessi, essendo una tale attività consentita soltanto agli organi di polizia nell'esercizio della propria attività amministrativa di prevenzione e repressione dei reati; attività che, in quanto svolta al di fuori delle norme del codice di rito, va effettuata nel pieno rispetto delle altrui libertà, fatti salvi, ovviamente, gli specifici poteri di accertamento attribuiti da specifiche disposizioni di legge.

Capua - Consegna di riconoscimenti onorifici

Domenico Valeriani

Nella Sala Consiliare del Comune di Capua, alla presenza degli amministratori guidati dal Sindaco Dott. Carmine Antropoli, del Consigliere di Maggioranza del Comune di Bellona Domenico Valeriani, dei familiari, di una rappresentanza militare e di un folto pubblico, si è svolta la cerimonia di consegna di riconoscimenti onorifici a Domenico Dallorto in memoria di suo padre Giovanni, Aiutante di Battaglia dell'Esercito Italiano. Giovanni Dallorto nacque a Brà (Cuneo) il 16-09-1912 da Domenico e Olivero Maddalena. Dal matrimonio con Livia Di Rauso, di Sant'Angelo in Formis, nacque il figlio Domenico ivi residente. Il 03-03-1933, Giovanni Dallorto, chiamato alle armi, giunse al 2° Reggimento Alpini della 4^ Divisione Alpini "Cuneense" con sede in Cuneo.
Da qui fu assegnato al 10° Reggimento Genio presso la Caserma "Mario Fiore" in S. Maria C.V. Durante il II Conflitto Mondiale Giovanni Dallorto fu protagonista in vari teatri operativi di guerra tra cui lo scacchiere Alpino Occidentale, quello greco-albanese, quello Albanese-Jugoslavo ed infine il Fronte Russo dal 07-08-1942 al 31-01-1943. Da quest'ultima data,

a causa di duri combattimenti e al freddo siberiano i familiari di Giovanni Dallorto non ebbero più notizie. Fu così considerato disperso in guerra. Dopo accurate ricerche il Ministero della Difesa - Commissariato Generale Onoranze Caduti in Guerra ha avuto notizie che l'Aiutante di Battaglia Giovanni Dallorto, era deceduto il 1 maggio 1943, per malattia, insieme ad altri 939 prigionieri italiani, nell'ospedale n.2074 di Pinjug in provincia di Podosinovez della regione del Kirov (Russia) con sepoltura nella fossa comune del locale cimitero. Durante la sua brillante carriera, Giovanni Dallorto consegui' tutte le promozioni da soldato fino al massimo grado di Aiutante di Battaglia. Quest'ultima conseguita per Merito di Guerra con la seguente motivazione: "Vice Comandante di plotone mortai durante un violento combattimento contro forze superiori che tentavano l'accerchiamento del reparto, dopo aver ordinato il ripiegamento delle armi per porle in salvo, con pochi animali (muli) schierava in linea combattendo e assaltando con i fucilieri" (Fronte Albanese 26-12-1940).
Il Ministero della Difesa ha riconosciuto e conferito a Giovanni Dallorto le seguenti onorificenze: Croce di Guerra al Valor Militare, con la seguente motivazione: "Comandante di un gruppo di pattuglie esploranti, disimpegnato brillantemente il compito, assaltava con pochi uomini un centro di fuoco nemico, catturandone il tiratore ed il fucile mitragliatore" (Fronte Jugoslavo 11-04-1941); Croce al Merito di Guerra e Medaglia Commemorativa e Distintivo con tre stellette riferite agli anni 1941, 1942 e 1943, relative al Periodo Bellico 1940-1943.

Si è spenta in Bellona
Carmela Scialdone
87 anni
Sentite condoglianze dalla
Redazione di Dea Notizie
alle figlie
Giuseppina e Ida Salerno
ed alle rispettive famiglie

Ristorante Pizzeria
LA PINETA
di
Francesco Negri
Pizza all'americana
Via Cesolla - Formicola (CE)
Info: 340 463 9640 ---Chiuso il lunedì

DEA Notizie

Il limone si mazzèa (bastona) la notte di Natale?

Sandro Di Lello

Fra le tante leggende metropolitane che si raccontano, una riguarda l'albero di limoni. Una antica racconta che, quando un albero di limoni non produce i frutti bisogna "mazziarlo" la notte di Natale; prendere cioè a bastonate, sia il tronco che i rami. La gente che crede nella suddetta leggenda, spesso adotta questo metodo. In realtà, quando si mette a dimora una giovane pianta di agrumi, questa ha bisogno di alcuni anni, prima che incominci a fruttificare. Nei primi anni inizia la crescita e lo sviluppo dei rami, i quali, fin quando non invecchieranno, non daranno frutti poiché questi continueranno ad essere prodotti dai rami vecchi. A dir la verità, con il metodo delle bastonate, qualche risultato positivo si ottiene e la pianta produrrà ottimi limoni Un metodo confermato anche da quell'antico detto: "Mazze e panelle fanno 'e figli belle!". Le bastonate provocano un forte trauma alla pianta che, per un certo periodo, arresta la vegetazione, ed è come se invecchiasse.

Ma tutto questo è essenziale per farla fruttificare prima. Da non trascurare che i fugoni o secchioni (getti), ossia, quelle fruste che crescono tra i rami ed in particolar modo sul tronco, specie nella parte selvatica al disotto dell'innesto, vanno eliminati ogni volta che sbucciano. Un metodo da praticare, che risulta meno traumatico per la salute della pianta, va fatto, (non necessariamente, come si crede, nella notte di Natale, quando sarebbe più importante, almeno per i credenti, recarsi in chiesa a rendere omaggio a Gesù Bambino che nasce), ma tra la fine di dicembre e inizio gennaio. E' la cosiddetta forzatura (obbligare l'albero ad assumere una certa posizione). Anche questa serve allo scopo. Le cime dei rami, ai quali si tolgono anche la maggior parte delle foglie, si legano con cordicelle e si tirano il più possibile verso il basso, ove si fissano a qualche appiglio, lasciandole cosi per tutta l'estate. Questo metodo molto efficace per arrestare la vegetazione, è poco traumatico per l'albero poiché riesce a dare i risultati sperati. Sui rami spogli, in primavera sbocceranno tante gemme che riempiranno i rami di foglie e fiori.

Questo processo avverrà spesso nell'arco dell'anno e in quelli che seguiranno poiché il limone fruttifica più volte in un anno. Dopo questi strani espedienti, si esprime un augurio: poter gustare una buona limonata ottenuta dalla spremitura dei limoni appena raccolti dall'albero "mazziato" (bastonato) nel proprio giardino.

AGENZIA PRATICHE AUTO
CONSULENZA ASSICURATIVA
Via XX Settembre, 13
Bellona (CE)
Telefax 0823 965415

OTTICA Casolaro s.r.l.

Vitulazio (CE)
Via Italia, 20
Tel. 0823 966 861
Capua (CE)
Via Fieramosca, 25
Tel. 0823 962 345
Fax 0823 620 907

AUTOBELLA AUTORICAMBI

Accessori Auto
Self Service

BELLONA (CE) - Via Vinciguerra, 115
PREZZI SPECIALI su Catene da Neve,
Batterie, Antigelo, Spazzole Tergicristalli
e-mail autobellaricambi@libero.it
0823 966822

RISTORANTE PIZZERIA Bella Italia
Parco Giochi-Ampio P

Ristorante Pizzeria
Bella Italia
Via Platani
Bellona (CE)
tel. 0823 966525
333 316 4050

Piano bar per divertirti ballando in un ambiente
immerso nel verde naturale
Cibi casarecci e specialità marinare

BIBITE - ALIMENTARI
ACQUE MINERALI
ingrosso e dettaglio
PIETRO ALTIERI
v.le Dante - Vitulazio (CE)
0823 96 53 36

Dalla pizza alla pillola, il pomodoro antinfiammatorio

Dr. Alfonso Di Stasio - Framacista

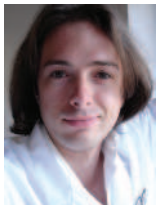

Con una recentissima pubblicazione sul Journal of Natural Products, alcuni ricercatori del Cnr di Pozzuoli e dell'Università Federico II di Napoli, hanno individuato un altro probabile uso del pomodoro, già noto per le proprietà antiossidanti e chemioprotettive. E' stato dimostrato che un polisaccaride, estratto dalla buccia di pomodoro proveniente dal residuo di lavorazione dell'industria conserviera, ha indotto una riduzione della risposta infiammatoria, a seguito del blocco della sintesi di alcuni importanti fattori di trascrizione nel processo.

Ciò consentirebbe, per la prima volta, di ottenere una molecola con spiccata attività antinfiammatoria, non da sintesi chimiche ma con dei metodi "ecologici". Il beneficio andrebbe a favore dell'industria stessa, che vedrebbe rivalutato lo scarto, sia in termini di emissioni ambientali, sia di costi per lo smaltimento. Ricordiamo che la Campania si attesta ai primi posti per la produzione di conserve a base di pomodoro, e di conseguenza, di scarti di lavorazione.

Franceschiello

L'ultimo re di Napoli e di Sicilia, Francesco II, soprannominato "Franceschiello", lo vogliamo ricordare a 113 anni dalla morte avvenuta il 27 dicembre del 1894. Francesco II cessò la dinastia dei Borbone di Napoli, nel 1861, con una resa del suo esercito, "con l'onore delle armi". Sperava, l'ingenuo sovrano, di riconquistare il regno perduto, e complottava con generali di ventura e sperperava quattrini con i capi del brigantaggio, che promettevano di adoperarsi per la restaurazione.

Il diabete colpì a morte Francesco II e la sua salma fu tumulata nella Collegiata di Arco di Trento, a quel tempo provincia austriaca. Finì i suoi giorni povero e da primo emigrante meridionale.

PANINOTECA
PIZZERIA
ROSTICCERIA
Viale Italia, 8 - VITULAZIO (CE)
Info - 320 111 2121
Consegna a domicilio
I nostri prodotti sono cotti in forno alimentato a legna

Coffee Machine
INSTALLAZIONE MACCHINE DA CAFFÈ

IN USO COMODATO
Per assistenza e rifornimento caffè: Agente di zona
Nicola 328 202 4807

Colazioni da
TIFFANY
S.A.S. di
Bionda Colaprete & C.
via Regina Elena
BELLONA (CE)
Un locale In

HAIR TREND
OLIO ASULO
BELLONA (Caserta)
Via Regina Elena, 22
Telefono 0823.966 698

Antonio Iannotta: Luci ed ombre

Vittorio Ricciardi

Prima parte

Luci ed ombre sembrano circondare il personaggio Antonio Iannotta, nostro emerito concittadino, eroe della resistenza, Medaglia d'Oro, da noi più volte ricordato. Nel leggere e rileggere le motivazioni relative alla concessione dell'Alta onorificenza si ricava la netta impressione d'essere al cospetto di un non comune personaggio, "ricercatissimo dal nemico, che ne temeva capacità ed ardire, vivendo per mesi tra fucilazioni ed arresti, sprezzante di ogni pericolo, presente in ogni rischio ed incitamento ha dato alla Patria con l'esempio e l'azione, grandissimo apporto di eroiche e memorabili gesta". Sì importante e dettagliata motivazione presuppone doverosamente la esistenza di un nutrito carteggio documentale di supporto che nonostante ogni sforzo non siamo riusciti a conoscere in dettaglio: Testi sulla resistenza, documentari, ecc.. ignorano il nostro Iannotta né, tra gli episodi e racconti che caratterizzarono la resistenza nel centro Italia, si rinviene la testimonianza o presenza

del nostro concittadino. Come se un velo di omertà voglia volutamente ignorare o tenere in ombra il suo apporto per l'Italia liberata. Un oblio immeritato e forse voluto che, ancora oggi, sembra pervadere i familiari più stretti poco prodighi nell'aiutarci in una migliore conoscenza. Nel 1952 un giovane di Parma, venticinquenne, Fausto Fornari, rileviamo da una intervista da questi concessa il 22 aprile 2002 a Gianpaolo Parmigiani, in occasione della proiezione del cortometraggio "Lettere di condannati a morte della Resistenza Italiana", emergono notizie che potrebbero essere riconducibili al nostro Iannotta. Il Fornari, giovane talento, aveva realizzato il cortometraggio quale originale contributo alla memoria dei Martiri della resistenza. Il filmato veniva, poi, presentato con la supervisione di Cesare Zavattini al Festival di Venezia dell'anno 1953 e risultò vincitore di Medaglia d'Oro al concorso cinematografico del Festival Mondiale della Gioventù di Varsavia. Il giovane produttore aveva provveduto alla realizzazione auto finanziandosi e con il solo naturale aiuto del padre ed era alla ricerca di una casa cinematografica che ne acquistasse i diritti e ne curasse la diffusione.

Fine prima parte

Assenze per malattia certificati e visite mediche

In caso di assenza per malattia all'amministrazione vanno consegnati certificati medici privi di diagnosi e con la sola indicazione dell'inizio e della durata dell'infermità. Se il lavoratore produce documentazione in cui è presente anche la diagnosi, l'ufficio deve astenersi dall'utilizzare queste informazioni e deve invitare il personale a non produrre altri certificati con le stesse caratteristiche. Particolari cautele devono essere adottate dall'ente pubblico quando tratta dati sulla salute dei dipendenti nei casi di visite medico legali, denunce di infortunio all'Inail, abilitazioni al porto d'armi e alla guida.

Muore lentamente

chi evita una passione, chi preferisce il nero su bianco e i puntini sulle "i" piuttosto che un insieme di emozioni, proprio quelle che fanno brillare gli occhi, quelle che fanno di uno sbadiglio un sorriso, quelle che fanno battere il cuore davanti all'errore e ai sentimenti.

(Pablo Neruda)

Paolo Boruni

Masso - Fisioterapista
Massaggio Riabilitativo Estetico
Sportivo e di Prevenzione

Via Mezz'Appia, 35
81043 Capua (CE)

Tel. 0823.962156
Cell. 335.6377582

Ristorante Pizzeria
Valentino
di Angelo Valentino

aperto a pranzo
chiuso il martedì
gradita la prenotazione

Via Corso
81040 Formicola (Ce)
Info: 0823 876174

Frutta e verdura
QUATTRO STAGIONI
Annalisa Lettieri
Via Regina Elena, 120
BELLONA (CE)

"Trovate l'introvabile" Arrivi giornalieri
I nostri prezzi sono tra i più bassi. Un esempio? Mele e pere a euro UNO al Kg.

Numeri ed indirizzi utili

Ambulanza 118
Anziani 800.911.315 numero verde contro le truffe
Auto clonate 800 400 406.
Avis - Bellona 339 7386 235
Carabinieri 112
Carabinieri Vitulazio 0823 967048
Carabinieri Capua 0823 961010
Carabinieri Allievi BN 0824 311452
Carabinieri Pignataro 0823 871010
Centro antiveleni Na 081 5453333
Centro Ustioni Roma 06 59041
Droga ed alcool - 800 178 796
Droga Recupero - 081 5534272
Guardia Forestale 0823 279099
Guardia medica 0823 654586
Mat. ingombranti 800 465 650
Ospedale Santobono Napoli 081 7475563
Polizia di Stato 113
Prefettura CE 0823 429111
Protezione Civile Bellona telefax 0823 965263
Rangers d'Italia - 333 103 48 04
Reg. Campania 081 7961111
Rifiuti ingombranti 800 465 650
Sangue 339.7386235 - 339.774 28 94
SOS aereo Napoli 081 7804296
Telefono azzurro 081 5990590
Usura - racket 800.999.000
Vigili del Fuoco 115 - 0823 466676
Violenza donne 1522

Ospedali
Arienzo - 0823 803111
Aversa - 081 5001111
Capua - 0823.996222
Caserta - Militare - 0823 469588
Caserta - Civile - 0823 231111
CUP 800 911 818
Castelmorrone - 0823 391111
Marcianise - 0823 5181111
NA - Cardarelli - 081 7471111
CUP - 800 019 774
S. Maria C.V. - 0823 891111
Prenotaz.: 0823 795250
Sessa 0823 934111
Venafro - 0865 903974

Farmacie
Bellona: Chirico P. Carlo Rosselli, 5 - 0823 966684
Camigliano: Di Stasio Piazza Kennedy, 2 - 0823 879003
Capua:
Apostolico - via Duomo, 32 0823 961224
Corvino - Piazza Dei Giudici, 10 0823 961902
Costanzo - Corso Appio, 67 0823 961781
Russo - Via Fuori Porta Roma, 101 0823 961162
Vecchione - Gran Priorato di Malta 0823 961364
Pastorano: Anfora
Viale Italia - 0823 879104
Pignataro Maggiore
Fusco - Masiello,38 - 0823 871167
Rega - R.Elena,63 - 0823 871025
Vitulazio: Cioppa
Via Ruggiero, 13 - 0823 990038

Capua Farmacie turno festivo e prefestivo del 05 al 13 gennaio 2008
05 - 01 - Russo
06 - 01 - Vecchione
12 - 01 - Apostolico
13.- 01 - Corvino

Pignataro Maggiore
Turno festivo e fuori orario
La Farmacia aperta la domenica, di seguito indicata, coprirà il fuori orario la settimana successiva.
Domenica 06 gennaio **Fusco**
Domenica 13 gennaio **Rega**

S. Maria C.V. - Farmacie
Antonone via Lavoro, 141 0823 812260
Beneduce via Giovanni Paolo I, 18 0823 843701
Bovenzi via Mazzocchi, 48 0823 846520
Tafuri via Avezzana, 0823 846803
Iodice viale Kennedy, 58 - 0823 589137
Merolla via A. Moro, 43 - 0823 841758
Salsano San Francesco 0823 798583
Simonelli via Anfiteatro, 78 0823 845383

S. Maria C.V. Farmacie notturne dal 04 al 17 gennaio 2008
I turni non sono aggiornati perchè non ancora stabiliti dai Farmacisti. Ci scusiamo con i nostri lettori e diamo appuntamento al prossimo numero.

Calendario Avis Bellona
Novembre 10-11
Dicembre 15-16

Ospedali - Pronto Soccorso
Arienzo 0823.803.111
Aversa 081.500.1111
Caserta 0823 231111
Marcianise 0823. 518.1111
Napoli Cardarelli 081.747.111.11
S. Maria C. V. 0823 891377
Sessa Aurunca 0823 934237

Orari dei treni sulle tratte:
Triflisco-Napoli
05:04 triflisco 05:57 na c.le
06:02 triflisco 07:00 na c.le
07:17 triflisco 08:20 na c.le
09:12 triflisco 10:08 na c.le
12:12 triflisco 13:16 na c.le
13:45 triflisco 14:47 na c.le
14:27 triflisco 15:25 na c.le
15:33 triflisco 16:27 na c.le
17:34 triflisco 18:31 na c.le
19:07 triflisco 20:03 na c.le
19:56 triflisco 21:17 na c.le

Napoli Triflisco
06:20 na c.le 07:27 triflisco
07:43 na c.le 08:41 triflisco
10:56 na c.le11:52 triflisco
12:28 na c.le 13:24 triflisco
13:48 na c.le 14:48 triflisco
15:14 na c.le 16:09 triflisco
15:49 na c.le 16:42 triflisco
17:06 na c.le 18:02 triflisco
19:11 na c.le 20:06 triflisco

Tre cose sono difficili: comprare un buon melone, scegliere un buon cavallo, prendere una buona moglie (Ludovico il Moro)

Dove l'oro parla, la lingua tace.

La sapienza sta nel tollerare.

La temperanza allunga la vita

Costo inserzioni pubblicitarie
Prima pagina: 1/8 di pagina euro 50.
Ultima pagina: 1/8 di pagina euro 40.
Pagina interna: 1/8 di pagina euro 25.
Per spazi maggiori il costo viene calcolato in proporzione.
Auguri: un sedicesimo di pagina: euro 10; con foto euro 15.
Necrologi: euro 15; con foto euro 20.
I costi sono IVA inclusa e si intendono a pubblicazione. Si accettano inserzioni a numeri alterni.

Ritorneremo in edicola il 18 gennaio 2008

BELLONA (CE) Via A. Sorrentino, 14
Tel. 0823 966 997

D o D I di **Simona Colella**
Qualità e professionalità
Calzature ed accessori
MODA Donna Bambino Sposa
GRANDI FIRME
Alberto Venturino Tekilon ecc
Tutto a prezzi modici

Caseificio ELITE

di Ugo Missana
Mozzarella formaggi e salumi
Via N. Sauro, 208
81041 BELLONA (CE)
Tel.0823.967 000
Auguriamo a tutti un Felice 2008

VITULA PETRELLA

SERVIZI IMMOBILIARI & Studio tecnico

Via Rimembranza, 64 - Vitulazio (CE)
Telefax 0823 967 064 - 339 258 0589

MANGIMI fusco
È UN ALTRO PIANETA
per chi vuole il meglio
Sede legale: Via N. Sauro, 142
Stabilimento e Sede Commerciale: Via A. De Gasperi, 91
81041 BELLONA (CE)
Tel. 0823.965052 - Fax 0823.967800
www.mangimifusco.it - e-mail: info@mangimifusco.it